# ПУБЛИЧНЫЙ ОТЧЕТ

## о деятельности благотворительной общественной организации «Мята»

за 2021 год

МИССИЯ: развитие, поддержка и социализация детей в трудной жизненной ситуации за счет реализации программ образования и профориентации

РЕГИОНЫ: Санкт-Петербург, Московская область

# РЕЗУЛЬТАТЫ РАБОТЫ В 2021

- 636 детей занимались с репетиторами, проведено 5300 занятий;
- 412 детей занимались в кружках и секциях;
- 683 ребенка приняли участие в волонтерской работе;
- 205 детей проводили выходные дни со своими наставниками;
- 276 волонтеров работали с детьми в течение года;
- 22 учреждения для детей в трудной жизненной ситуации – наши постоянные партнеры и заказчики;

Дети, с которыми мы работаем:

Дети-сироты и дети, оставшиеся без попечения родителей;

Дети в трудной жизненной ситуации, проживающие в семьях;

Дети с ограниченными возможностями здоровья

# НАПРАВЛЕНИЯ И ПРОЕКТЫ

01 **Бесплатная репетиторская помощь**. Занятия по предметам школьной программы, подготовка к сдаче экзаменов.

02 **Обучение детей-сирот в кружках и секциях** дополнительного образования**.** Сопровождение на занятия, оплата обучения, формы, транспорта.

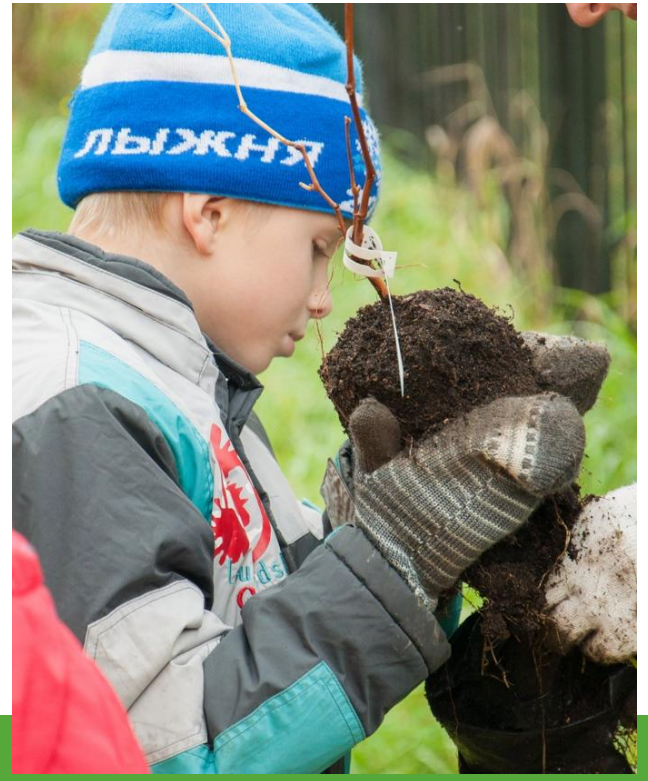

03 **Хоккей для детей**: первая в Санкт-Петербурге школа хоккея для детей-сирот, детей с синдромом Дауна, РАС, нарушениями зрения.

04 **С заботой о других**: вовлечение детей в волонтерскую деятельность, помощь пожилым людям, участие в экологических акциях, выезды в приюты для животных.

05 **Школа стрит-арта**: обучение уличному искусству, роспись объектов, создание перформанса.

06 **Зеленый телевизор**: школа мультипликации. Создание вместе с детьми серии роликов на экологическую тематику.

07 **Большой Петербург**: знакомство детей с культурной жизнью нашего города в сопровождении индивидуальных наставников-тьюторов.

# ОРГАНИЗАЦИОННОЕ РАЗВИТИЕ

- открытие представительств в Московской и Ленинградской областях ;
- вхождение в состав экспертного совета при Уполномоченном по правам ребенка в Санкт-Петербурге;
- внедрение CRM-системы.

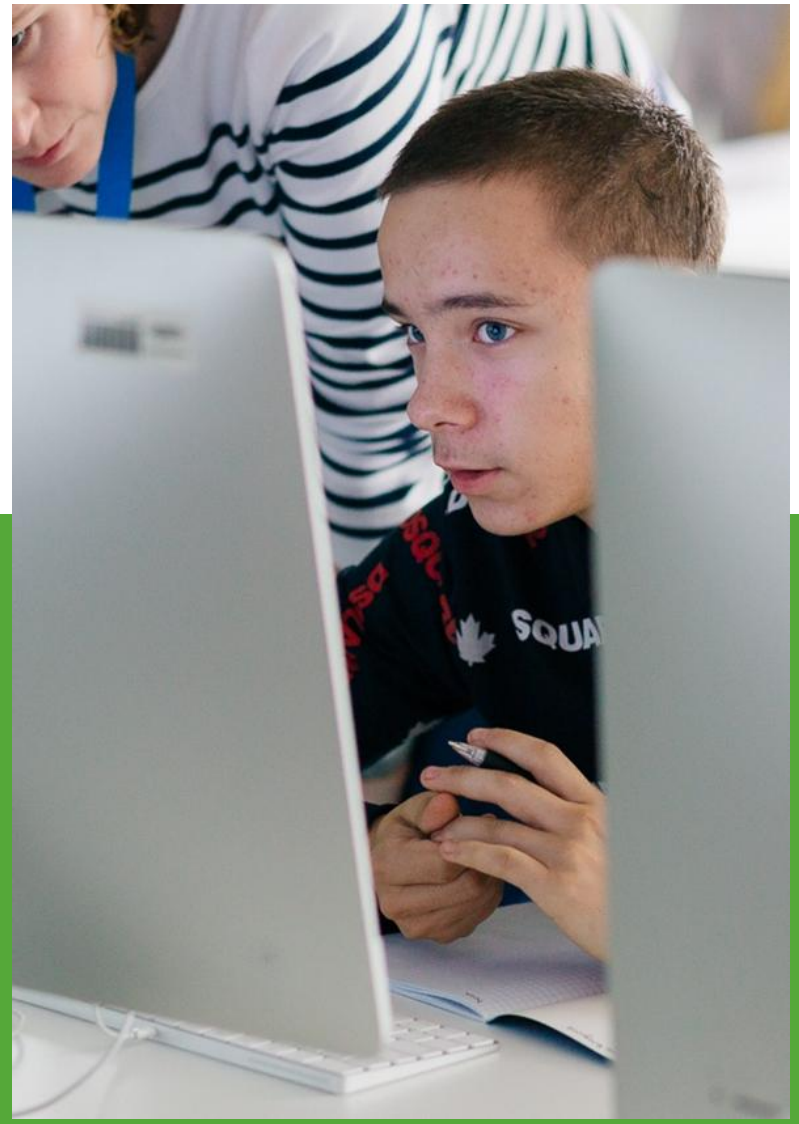

## НАС ПОДДЕРЖАЛИ:

- Фонд президентских грантов на развитие гражданского общества;
- Благотворительный фонд «Абсолют-помощь»;
- Благотворительный фонд Владимира Потанина;
- Комитет по социальной политике Санкт-Петербурга;
- Благотворительный фонд CSS;
- Благотворительный фонд «Вклад в будущее»;
- Комитет по молодежной политике и взаимодействию с общественными организациями Санкт-Петербурга.

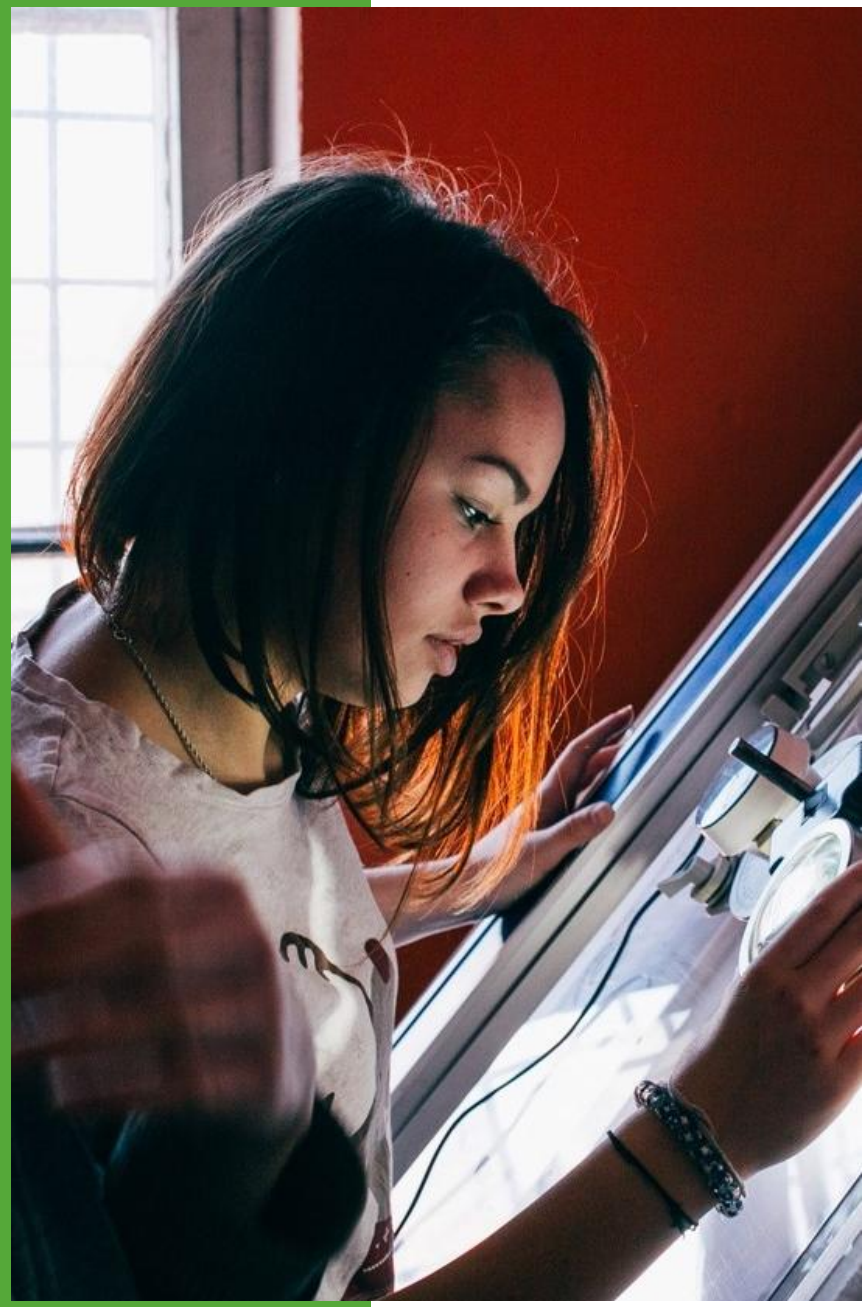

# ФИНАНСОВЫЙ ОТЧЕТ

## Доходы организации за 2021 г.

| Источник поступления | Сумма, руб. |
|---|---|
| Гранты/пожертвования от российских некоммерческих организаций | 6 051 649 |
| Гранты/пожертвования от зарубежных некоммерческих организаций | - |
| Субсидии и средства, полученные из регионального бюджета | 1 238 787 |
| Взносы и пожертвования российских коммерческих организаций | 152 500 |
| Взносы и пожертвования зарубежных коммерческих организаций | - |
| Пожертвования и взносы российских физических лиц | 336 322 |
| Пожертвования и взносы зарубежных физических лиц | - |
| Взносы учредителей организации | - |
| Доходы, полученные от реализации товаров и услуг | - |
| **ИТОГО** | **7 779 258** |

# ФИНАНСОВЫЙ ОТЧЕТ

## Расходы организации за 2021 г.

| Статья | Сумма, руб. |
|---|---|
| **Расходы на реализацию благотворительных программ и проектов**, в т.ч.: | |
| Оплата труда, вкл. страховые взносы | 4 478 487 |
| Оплата обучения детей в кружках и секциях дополнительного образования | 314 840 |
| Покупка формы, спортивного и пр. инвентаря | 589 705 |
| Организация досуговых мероприятий, билеты в театр, экскурсии | 185 911 |
| Перевозки детей на пассажирском такси | 127 220 |
| Разработка CRM-системы | 1 026 400 |
| Расходы на HR: обучение, рекрутинг, тесты на COVID-19 | 124 604 |
| Офисные и банковские расходы | 297 335 |
| Расходы на информационное сопровождение проектов | 446 498 |
| **ИТОГО** | **7 591 000** |

# КАК НАМ ПОМОЧЬ

- Сделать пожертвование.
- Оформить подписку на постоянные пожертвования.
- Стать волонтером (репетитором тьютором) и работать с детьми.
- Предложить бесплатное обучение, экскурсии, билеты.
- Пожертвовать компьютерную технику.
- Помочь с организацией профориентационной экскурсии.

**Межрегиональная благотворительная общественная организация помощи детям, находящимся в трудной жизненной ситуации, «Мята»**

**Адрес:**
**194356, Санкт-Петербург, улица Композиторов, 4 – 102**

**Телефон:**
**+7 (812) 962-12-92**

**e-mail: info@justmint.ru**
**сайт: https://justmint.ru/**
**ВКонтакте:**
**https://vk.com/mintcharit**

СОЗДАВАЙТЕ БУДУЩЕЕ
ВМЕСТЕ С ДЕТЬМИ!